

# Instructivo configuración de mails de conae.gov.ar

## Outlook Express:

Seleccionar: "Cuentas" de la cuenta en el menú desplegable "Herramientas":

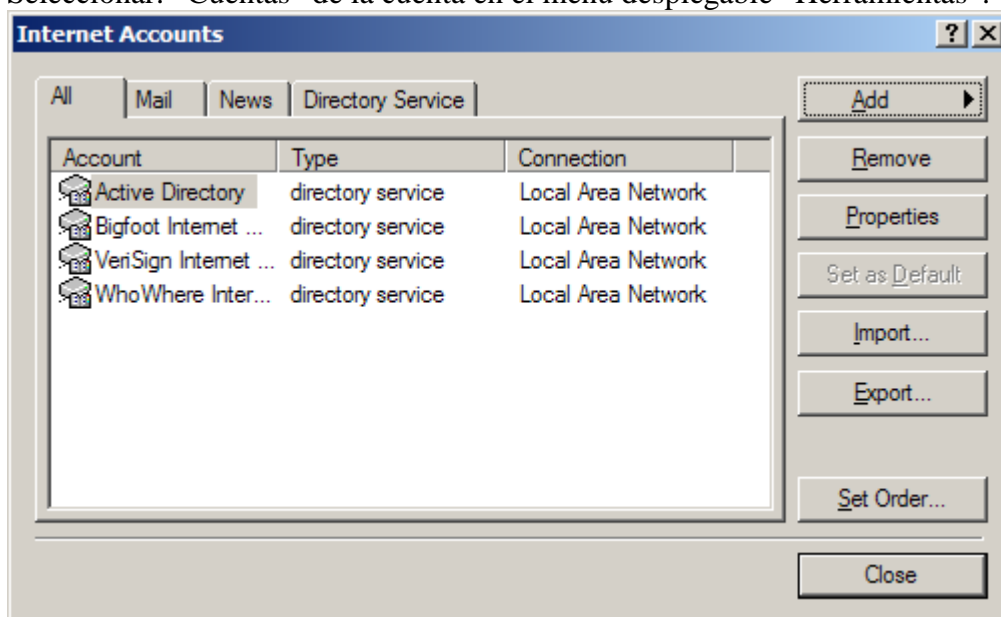

Seleccione Agregar -> Cuenta de correo (Add -> Mail)

Complete su nombre y presione Siguiente

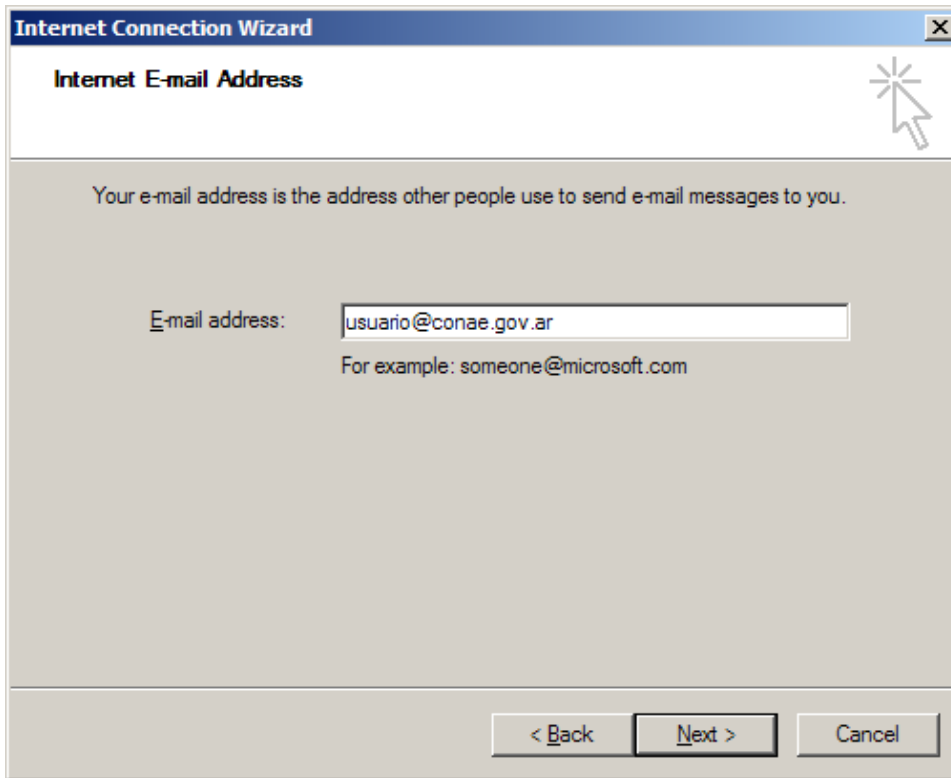

Complete y presione Siguiente

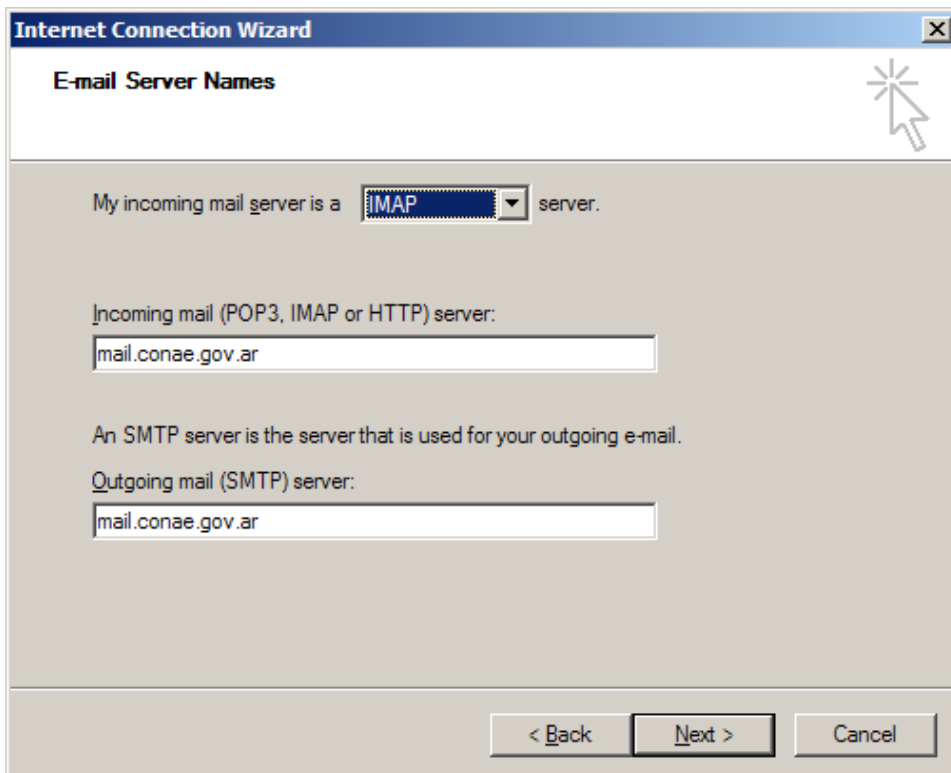

Seleccione el tipo de cuenta que desea:

POP	IMAP
- Baja los mensajes a su computadora para leerlos desconectado. Puede (o no) guardar los mensajes en el servidor.	- Mantiene los mensajes sincronizados con el servidor. Puede descargarlos adicionalmente para leerlos offline.
- Se debe configurar el cliente para mantener los mensajes además de guardarlos.	- Se debe configurar el cliente para bajar los mails para su lectura offline.
Recomendado para computadoras fijas y para almacenar los mails históricos. No recomendado configurar cuenta POP en más de 1 equipo.	Similar al webmail, recomendado para computadoras móviles. Puede clasificar el mail en carpetas sincronizadas con el servidor, por ejemplo Enviados y Borrador.

## Si elige IMAP:

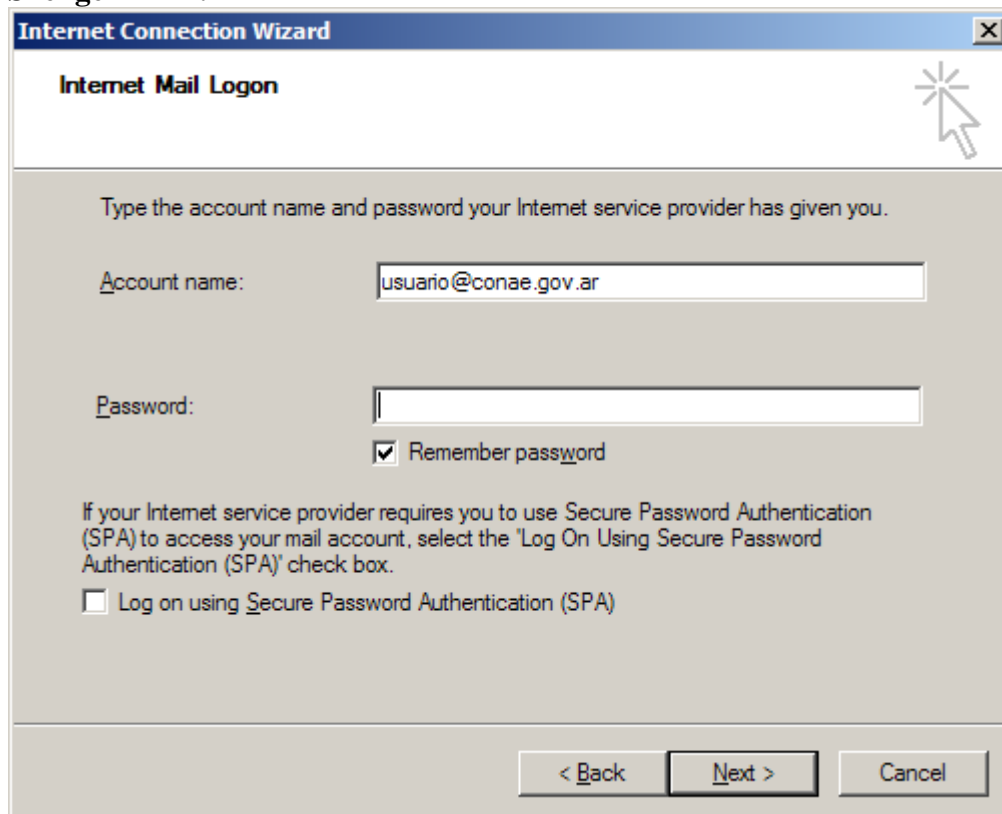

Ingrese su dirección de mail. Puede escribir solo su nombre de usuario, pero se recomienda incluir su mail completo.

Presione Siguiente y Finalizar en el último paso.

Antes de cerrar la ventana de cuentas, Ingrese en Propiedades de la cuenta creada recientemente. Vaya a la solapa Servidores y marque la casilla final que dice: Mi servidor requiere autenticación.

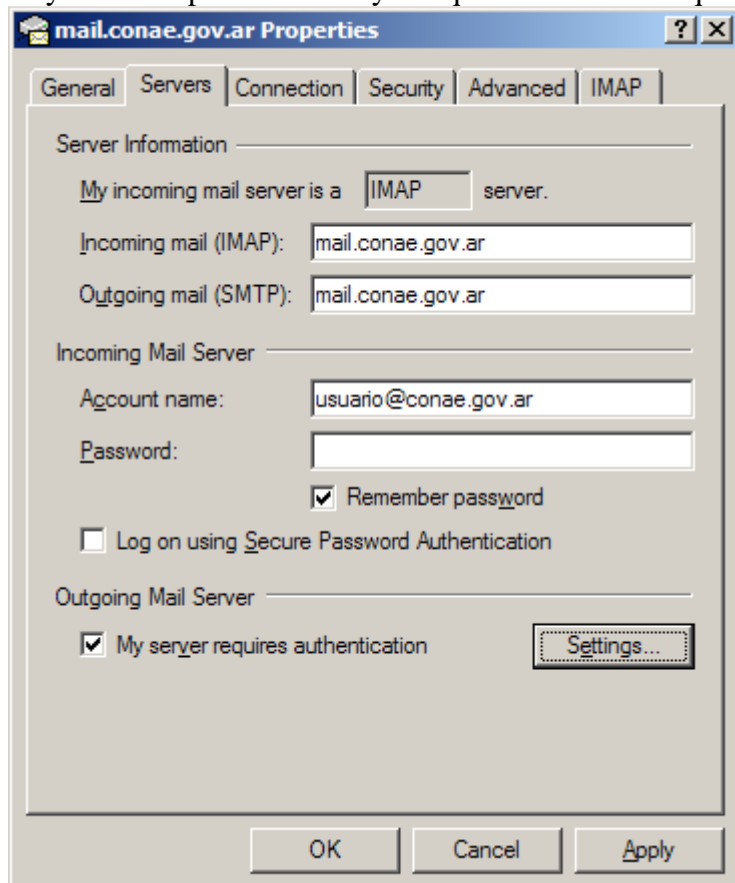

A continuación vaya a la solapa Avanzadas (Advanced)

Marque las casillas que dicen SSL. A continuación cambie los puertos por los que se indican en esta imagen. Verifique que su configuración esté similar a la que se presenta aquí.

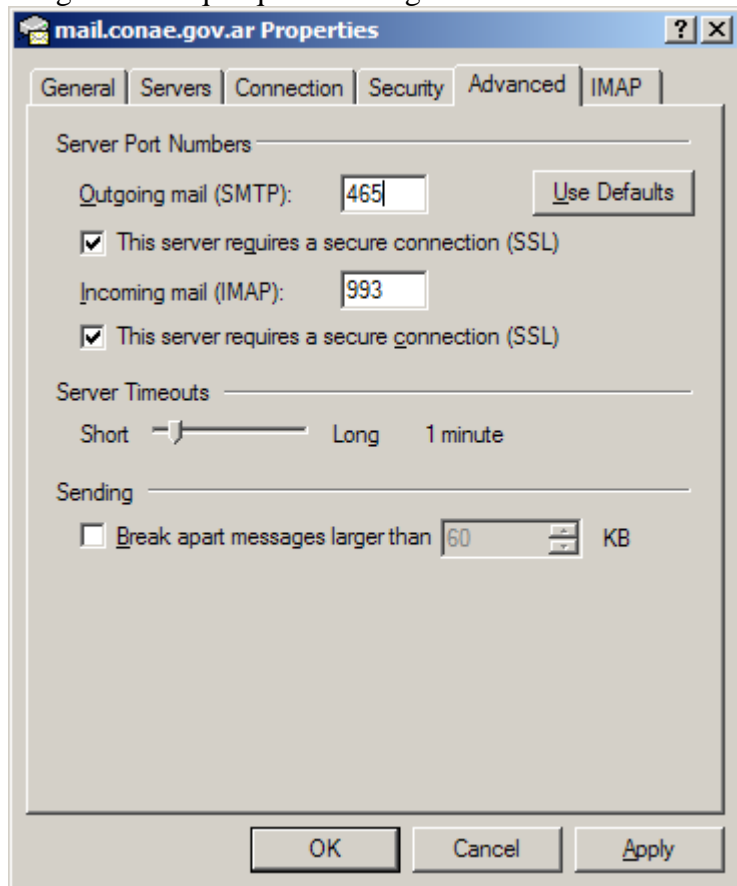

Presione Aceptar (OK) y Cerrar.

A continuación, el sistema le solicitará descargar las carpetas de su correo (Borrador, Enviados, etc)

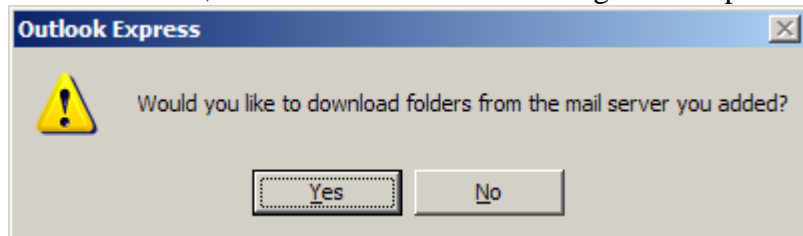

Para ello le solicitará la contraseña posteriormente

Si desea descargar los mails para revisarlos Offline,

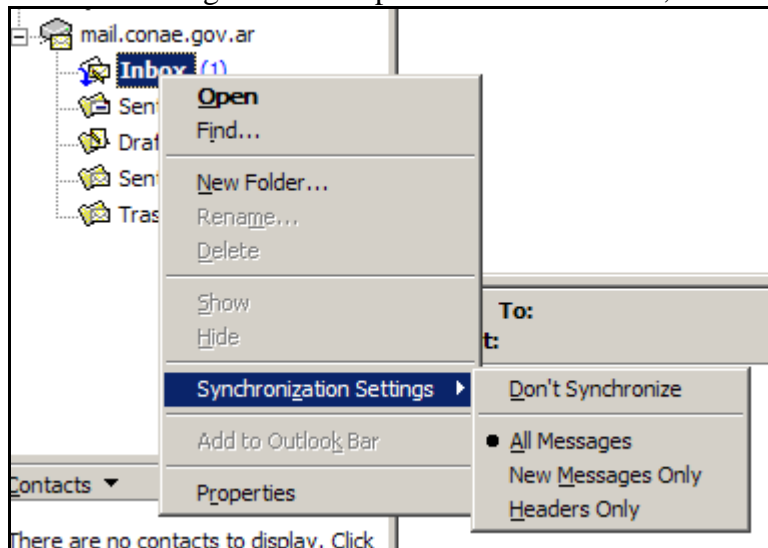

## Si elige POP:

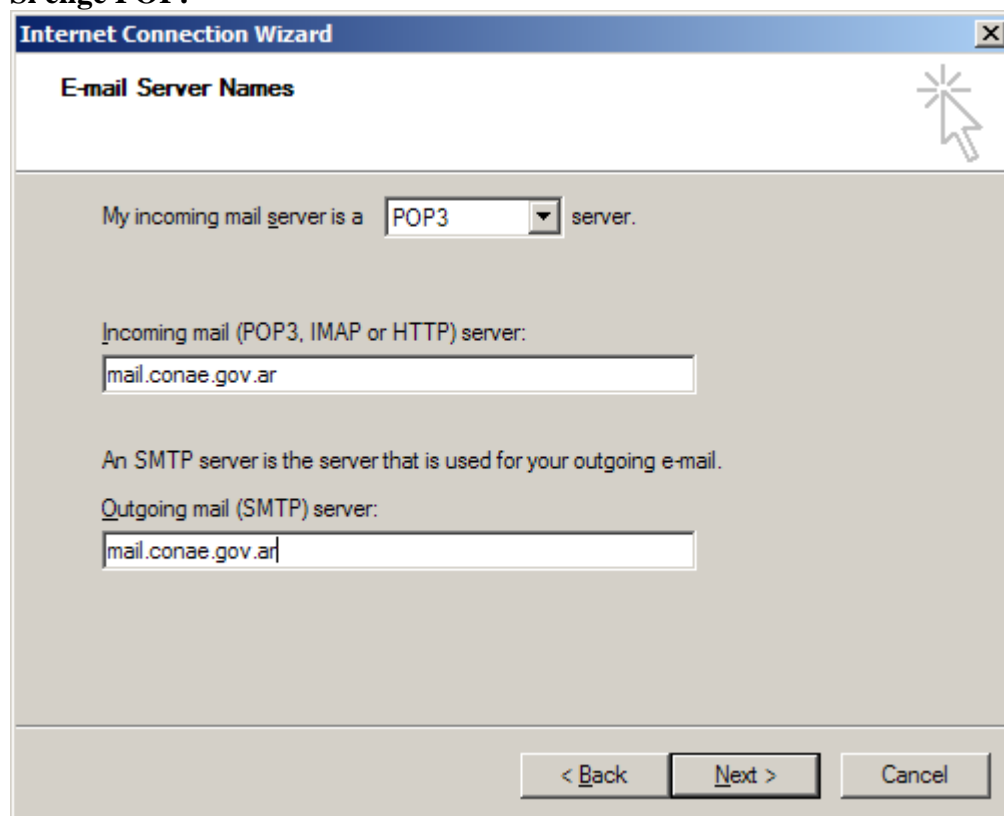

Complete con el servidor y seleccione siguiente.

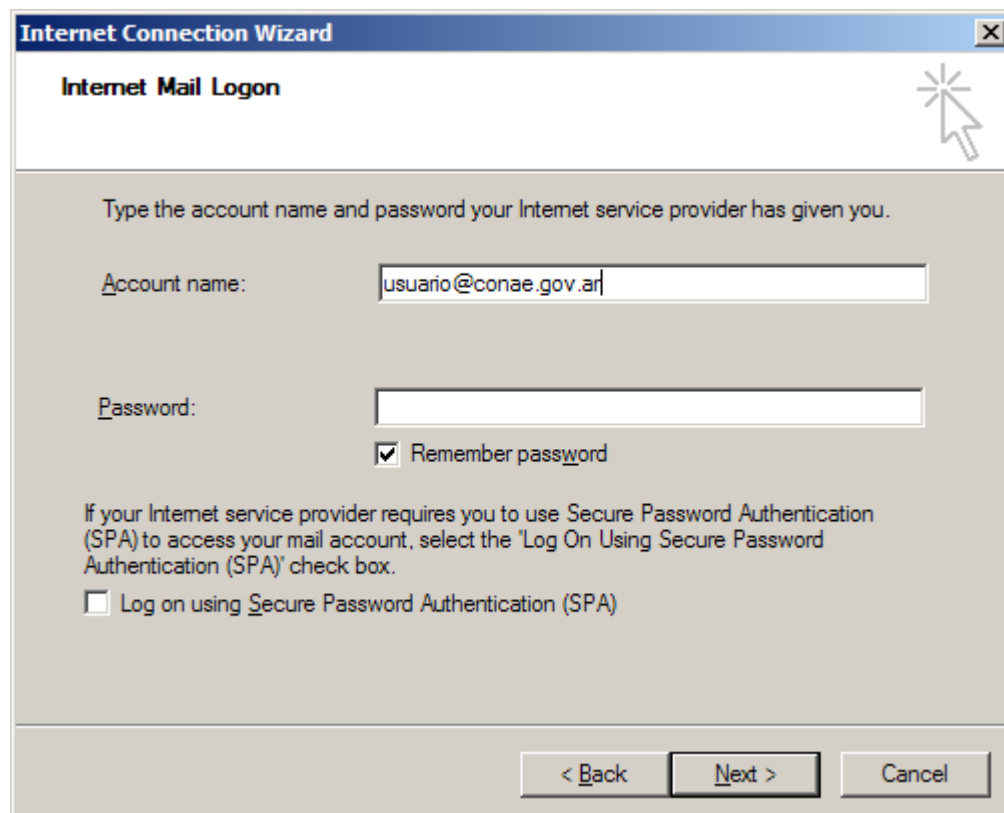

Ingrese su dirección de mail. Puede escribir solo su nombre de usuario, pero se recomienda incluir su mail completo.

Presione Siguiente y Finalizar.

Antes de cerrar la ventana de cuentas, Ingrese en Propiedades de la cuenta creada recientemente. Vaya a la solapa Servidores y marque la casilla final que dice: Mi servidor requiere autenticación.

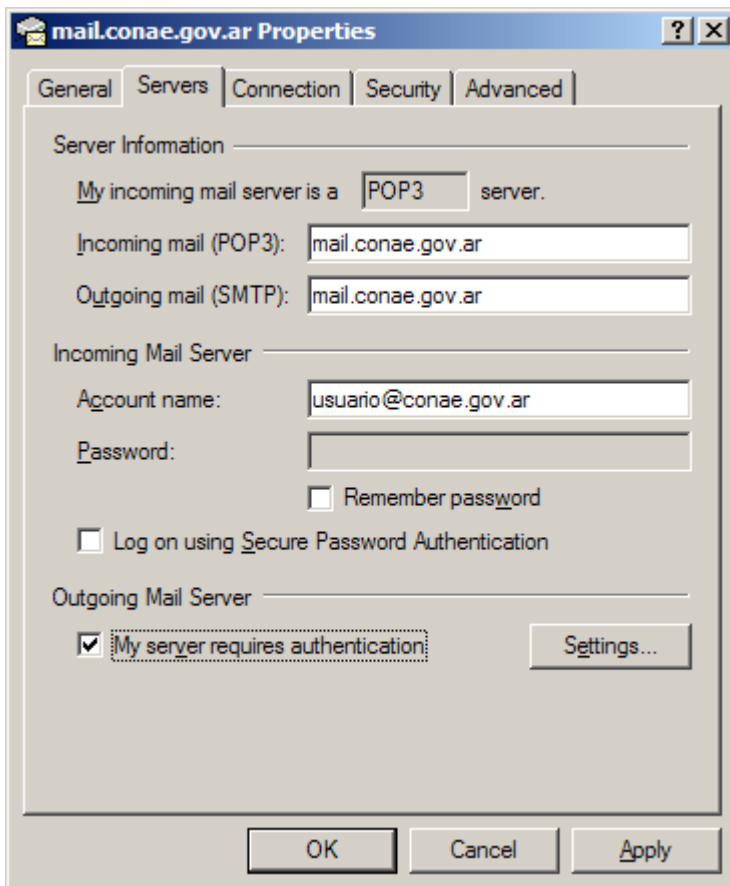

Posteriormente vaya a la solapa Avanzadas.

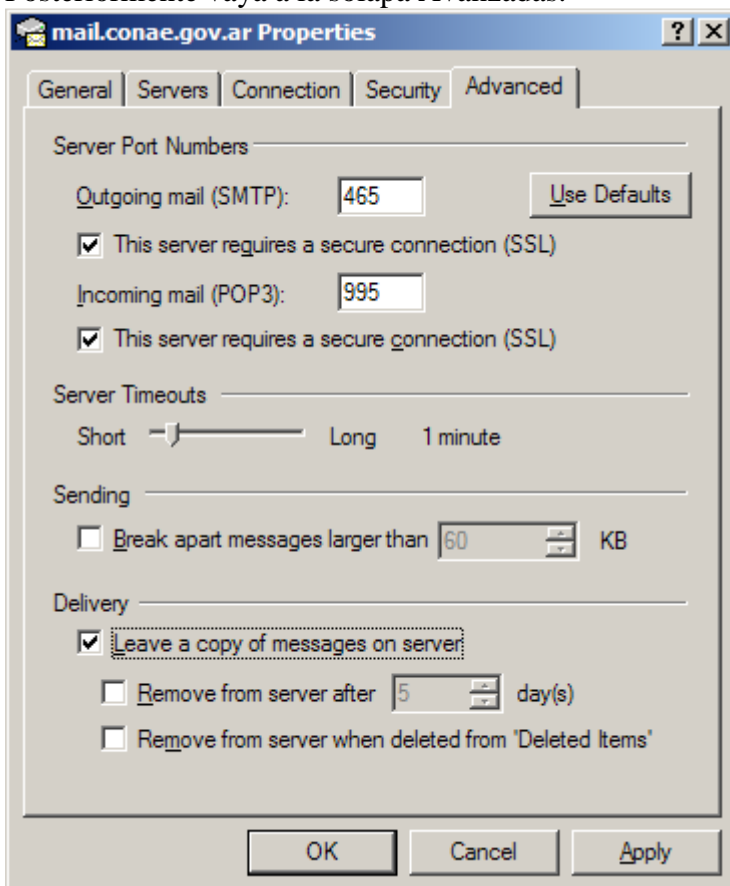

Seleccione la opción SSL así la comunicación estará encriptada para enviar y recibir mails.

Si quiere guardar mensajes en el servidor, seleccione la casilla “Guardar una copia de los mensajes en el servidor” (Leave a copy of messages on Server)